Freie Gewerbefläche in Dettingen an der Iller
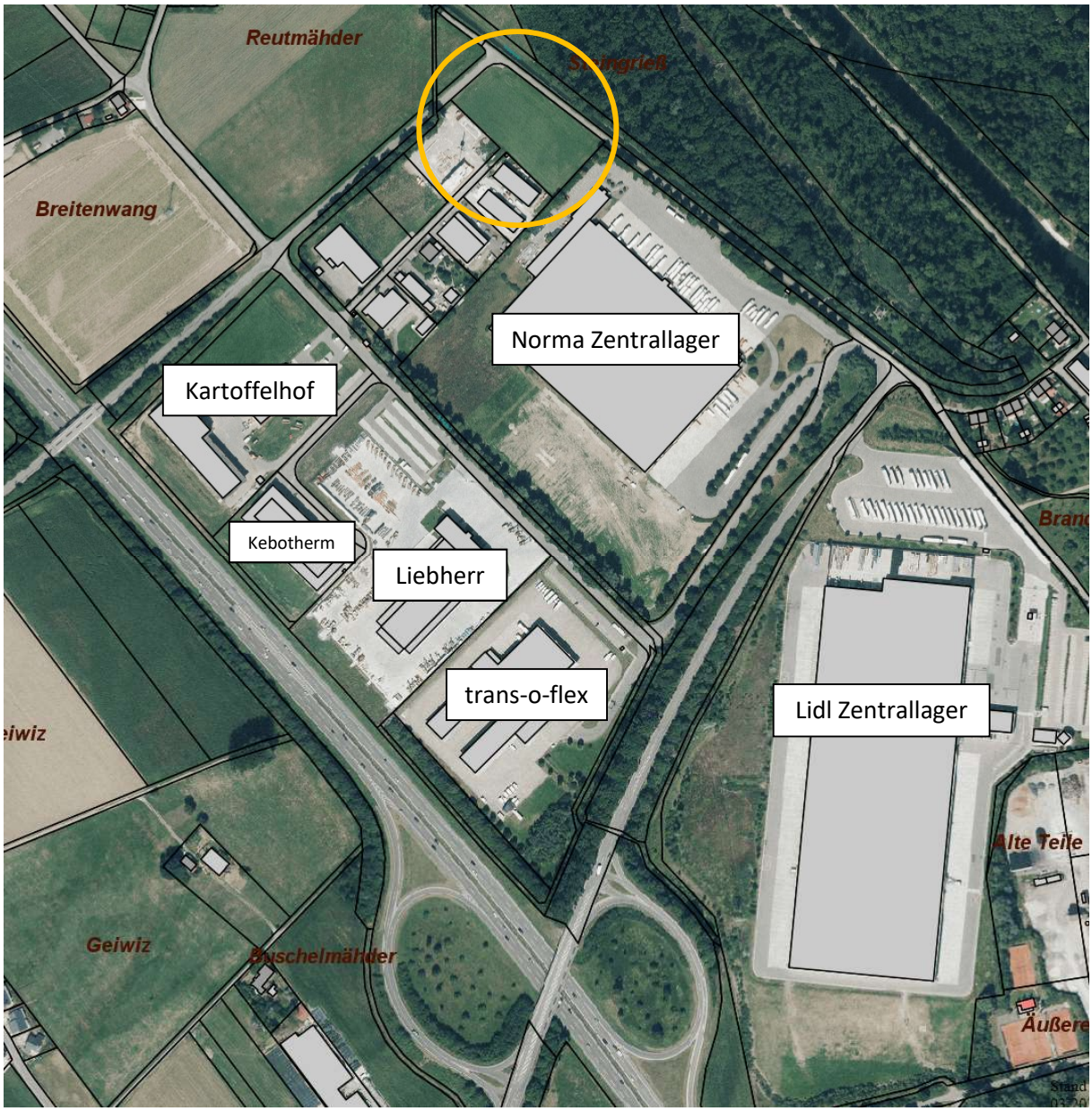
Flurstück:	1274/0
Größe:	ca. 7.000 m² bzw. auch teilbar zu 2x 3.500 m²
Lage:	Gottlieb-Daimler-Straße, 88451 Dettingen/Iller
Bebauungsplan:	Bei der Autobahn-Anschlussstelle I Gewerbegebiet (§ 8 BauNVO)
Entfernung zur Autobahn:	ca. 1,5 km